Laurent LERICHE

SARL VOLTERAM
ZA N°1 - La Coudrière F-
37210 Parcay Meslay

Tel +33 (0)2 47 29 40 80
GSM + 33 (0)6 07 09 06 53
Fax +33 (0)2 47 29 01 86
laurent@volteram.com
www.volteram.com

FICHE DESCRIPTIVE : porteur (SCANIA R420) 4_Citerne aspiratrice

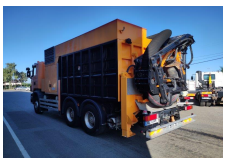

caractéristiques du véhicule

(référence : 3595694)

marque	puissance	type commercial
SCANIA	420	R420

mise en service	kilométrage	norme euro	profil
2 juillet 2008	164981	4	6x4

autres caractéristiques

carrosserie	constructeur carrosserie
4_CITERNE ASPIRATRICE	MS

charge utile	ptac	poids à vide	ptra
6	26	19	29

longueur	largeur	hauteur
10	2.5	/

marque essieux	empattement
	4.10

constat d'expertise audit technique

contrôle technique	tachygraphe	limiteur de vitesse	visite générale périodique
6 decembre 2022	6 decembre 2023	5 decembre 2022	6 decembre 2022

type moteur	boîte de vitesse
DT12 12 L01	GR905

taille des pneus	marque des pneus	qualité des pneus
315/80R22.5	MICHELIN/BRIDGESTONE	BON Ã©TAT

pneus essieu 1	pneus essieu 2	pneus essieu 3	pneus essieu 4
10/10MM	18/17-18/12MM	18/15-22/12MM	

freins essieu 1	freins essieu 2	freins essieu 3	freins essieu 4
/	/	/	/

équipements

éléments additionnels et de sécurité	éléments de confort et d'ergonomie	équipements techniques
Â -Â Hydraulique Â -Â Blocage diffï¿½rentiel Â -Â Abs Â -Â Rï¿½gulateur de vitesse Â -Â Gyrophare	Â -Â Susp.pneumatique siï¿½ge conducteur Â -Â Vitres ï¿½lectriques Â -Â Rï¿½tros ï¿½lectriques Â -Â Autoradio Â -Â Climatisation Â -Â Visiï¿½re pare soleil	Â -Â Aile arriï¿½re Â -Â Coffre ï¿½ outils Â -Â Echappement vertical Â -Â Equipement hydraulique

observations

porteur 6x4 - R 420 CB6x4MHZ - cabine CR 16 - Suspension de cabine Suspension mécanique 4 points - Verrouillage centralisé manuel - Capa.reserv.gazole à droite 300 LITRES + 300 LITRES à gauche - - Aspiratrice - excavatrice MTS SB 136 - Double turbine - 3900 heures - bras articulé, benne 6m3, révision faite par MTS - -

matériel situé à	prix
TOURS - PARCAY MESLAY	les prix marchand et concessionnaire sont communiqués sur simple demande téléphonique.